

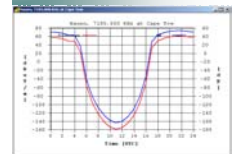

Planificación de servicios de radiodifusión de alta frecuencia

Características destacadas:

- ✦ Potente base de datos del transmisor para sostener horarios
- ✦ Interfaz con horarios de radiodifusión por ondas decamétricas
- ✦ Exportación del formato de notificación electrónica
- ✦ Capacidad para usar las Tablas de Referencia de radiodifusión por ondas decamétricas de la UIT
- ✦ Cálculos y visualización de antena de AF según la Recomendación BS. 705 de la UIT
- ✦ Cálculo de área con resolución en trama definida por el usuario
- ✦ Cálculos según las multilíneas definidas por el usuario
- ✦ Predicción de propagación larga y corta de trayecto
- ✦ Efectos de la hora del día y época del año; predicción de 24 horas en los puntos de prueba
- ✦ Dependencia del número de manchas solares
- ✦ Cálculo de intensidad del campo y de la potencia recibida según la Recomendación 533 de la UIT
- ✦ Análisis de mínima y máxima frecuencia utilizable (LUF/MUF)
- ✦ Predicción de la máxima frecuencia utilizable operativa (OPMUF) y del tráfico de frecuencias óptimo
- ✦ Ángulo de elevación óptimo en el emplazamiento del transmisor
- ✦ Fiabilidad básica del circuito (BCR) según la Recomendación P. 842 de la UIT
- ✦ Análisis de redes
- ✦ Diversas proyecciones de mapas
- ✦ Visualización de estaciones y de resultados de los cálculos en mapas de fondo
- ✦ Cálculos de contorno múltiple

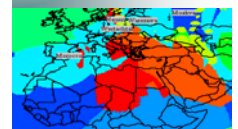
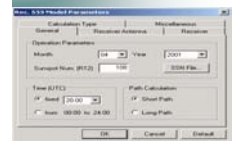
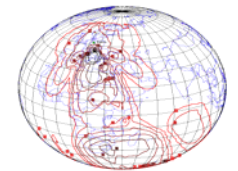
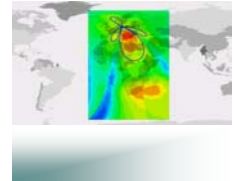

Stn	Longitude	Latitude	Class	Time	Frequency	Power	ERP	ERP	ERP
1	148.000000	55.000000	1	000000	14.000000	100000	100000	100000	100000
2	148.000000	55.000000	1	000000	14.000000	100000	100000	100000	100000
3	148.000000	55.000000	1	000000	14.000000	100000	100000	100000	100000
4	148.000000	55.000000	1	000000	14.000000	100000	100000	100000	100000
5	148.000000	55.000000	1	000000	14.000000	100000	100000	100000	100000
6	148.000000	55.000000	1	000000	14.000000	100000	100000	100000	100000
7	148.000000	55.000000	1	000000	14.000000	100000	100000	100000	100000
8	148.000000	55.000000	1	000000	14.000000	100000	100000	100000	100000
9	148.000000	55.000000	1	000000	14.000000	100000	100000	100000	100000
10	148.000000	55.000000	1	000000	14.000000	100000	100000	100000	100000
11	148.000000	55.000000	1	000000	14.000000	100000	100000	100000	100000
12	148.000000	55.000000	1	000000	14.000000	100000	100000	100000	100000
13	148.000000	55.000000	1	000000	14.000000	100000	100000	100000	100000
14	148.000000	55.000000	1	000000	14.000000	100000	100000	100000	100000
15	148.000000	55.000000	1	000000	14.000000	100000	100000	100000	100000
16	148.000000	55.000000	1	000000	14.000000	100000	100000	100000	100000
17	148.000000	55.000000	1	000000	14.000000	100000	100000	100000	100000
18	148.000000	55.000000	1	000000	14.000000	100000	100000	100000	100000
19	148.000000	55.000000	1	000000	14.000000	100000	100000	100000	100000
20	148.000000	55.000000	1	000000	14.000000	100000	100000	100000	100000

Recomendaciones / Reglamentos Puestos en Práctica (Extracto)

- UIT-R P. 373
- UIT-R P. 1239
- UIT-R P. 1240
- UIT-R P. 533
- UIT-R BS. 705
- UIT-R PI. 372

